

ROMÂNIA
JUDEȚUL PRAHOVA
CONSILIUL LOCAL AL MUNICIPIULUI PLOIEȘTI

HOTĂRÂREA NR. _____
privind aprobarea numărului maxim de posturi, organigramei
și statului de funcții ale Teatrului „Toma Caragiu” Ploiești

Consiliul Local al Municipiului Ploiești:

văzând Referatul de aprobare nr. ____/____ al primarului municipiului Ploiești, domnul Andrei Liviu Volosevici și Raportul de specialitate nr. 1563/14.04.2022 al Teatrului „Toma Caragiu” Ploiești prin care se propune aprobarea numărului maxim de posturi, organigramei și statului de funcții ale Teatrului „Toma Caragiu” Ploiești, ca urmare a suplimentării cu 9 posturi de actor teatru debutant la Sectia Dramă, Sectia Revistă și Sectia Teatrul de animație pentru copii și tineret Imaginario, precum și transformarea gradelor profesionale a 3 posturi vacante;

ținând cont de Raportul de specialitate comun al Serviciului Resurse Umane, Organizare și Administrativ nr. ____/____ și al Direcției Administrație Publică, Juridic – Contencios, Achiziții Publice, Contracte nr. ____/____;

luând în considerare avizul Comisiei de specialitate nr. 1 Comisia de buget finanțe, control, administrarea domeniului public și privat, studii, strategii și prognoze din data de ____ și avizul Comisiei de specialitate nr. 7 Comisia juridică, ordine publică, respectarea drepturilor și libertăților cetățenești, petiții și reclamații din data de ____;

având în vedere prevederile art. 129 alin. (2) lit. „a” și alin. (3) lit. „c” din Ordonanța de Urgență a Guvernului nr. 57/2019 privind Codul administrativ, actualizată;

în temeiul prevederilor art. 196, alin.(1) lit. „a” din Ordonanța de Urgență a Guvernului nr. 57/2019 privind Codul administrativ, actualizată;

H O T Ă R Ă Ș T E :

Art.1.Aprobă numărul maxim de 187 posturi pentru Teatrul „Toma Caragiu” Ploiești, prin suplimentarea a 9 posturi față de numărul maxim aprobat, începând cu data de 01.05.2022.

Art.2.Aprobă organigrama și statul de funcții ale Teatrului „Toma Caragiu” Ploiești, conform anexelor nr. 1 și nr. 2 ce fac parte integrantă din prezenta hotărâre, începând cu data de 01.05.2022.

Art.3.Începând cu aceeași dată prevederile Hotărârii Consiliului Local nr.416/28.10.2021 își încetează aplicabilitatea.

Art.4. Teatrul „Toma Caragiu” Ploiești va duce la îndeplinire prevederile prezentei hotărâri.

Art.5. Direcția Administrație Publică, Juridic – Contencios, Achiziții Publice, Contracte va aduce la cunoștință prezenta celor interesați.

Dată în Ploiești, astăzi _____

PREȘEDINTE DE ȘEDINȚĂ,

Contrasemnează,
SECRETAR GENERAL,
Mihaela – Lucia CONSTANTIN

TEATRUL "TOMA CARAGIU" PLOIESTI
ORGANIGRAMA

Anexa nr.1 la HCL nr. _____

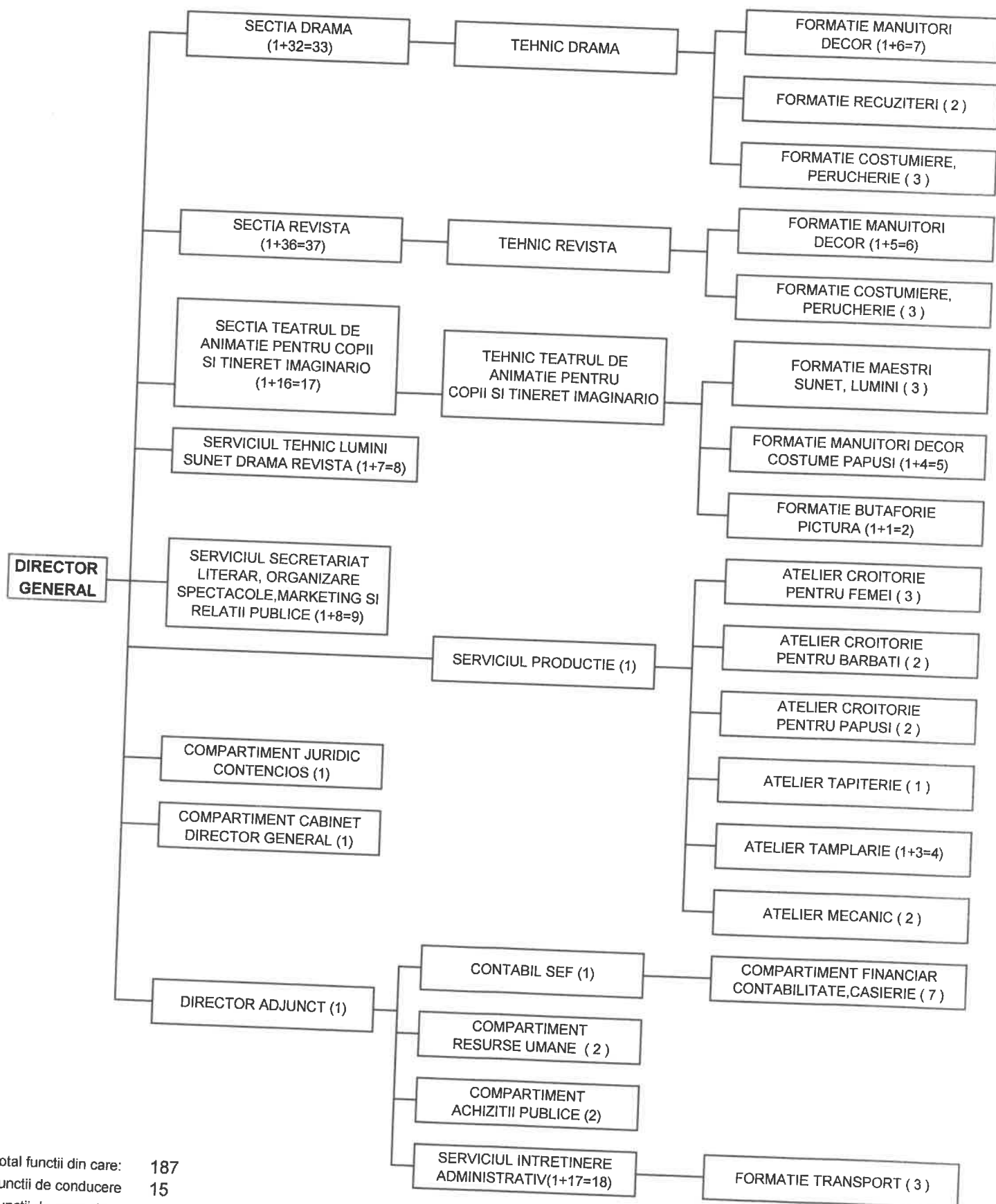

Total functii din care: 187
Functii de conducere 15
Functii de executie 172

STAT DE FUNCTII

Nr. crt	Nr. crt	Funcția contractuală		Nivelul studiilor	Grad profesional/ Treapta profesională
		de conducere	de executie		
CONDUCERE					
1	1	Director general			
2	2	Director adjunct		S	II
3	3	Contabil sef		S	II
SECTIA DRAMA					
4	1	Sef sectie			
5	1		Actor (teatru)	S	II
6	2		Actor (teatru)	S	IA
7	3		Actor (teatru)	S	IA
8	4		Actor (teatru)	S	IA
9	5		Actor (teatru)	S	IA
10	6		Actor (teatru)	S	IA
11	7		Actor (teatru)	S	IA
12	8		Actor (teatru)	S	IA
13	9		Actor (teatru)	S	IA
14	10		Actor (teatru)	S	IA
15	11		Actor (teatru)	S	IA
16	12		Actor (teatru)	S	IA
17	13		Actor (teatru)	S	IA
18	14		Actor (teatru)	S	IA
19	15		Actor (teatru)	S	IA
20	16		Actor (teatru)	S	IA
21	17		Actor (teatru)	S	IA
22	18		Actor (teatru)	S	IA
23	19		Actor (teatru)	S	IA
24	20		Actor (teatru)	S	IA
25	21		Actor (teatru)	S	IA
26	22		Actor (teatru)	S	IA
27	23		Actor (teatru)	S	IA
28	24		Actor (teatru)	S	I
29	25		Actor (teatru)	S	I
30	26		Actor (teatru)	S	II
31	27		Actor (teatru)	S	deb
32	28		Actor (teatru)	S	deb
33	29		Regizor artistic	S	deb
34	30		Regizor tehnic		IA
35	31		Regizor tehnic		I
36	32		Sufleur		I
TEHNIC DRAMA					
FORMATIE MANUITORI DÉCOR					
37	1	Sef formatie muncitori			
38	1		Muncitor calificat (mânuiitor montator decor)		II
39	2		Muncitor calificat (mânuiitor montator decor)		I
40	3		Muncitor calificat (mânuiitor montator decor)		I
41	4		Muncitor calificat (mânuiitor montator decor)		I
42	5		Muncitor calificat (cortinier instalatii stangi)		I
43	6		Muncitor calificat (instalatii de scena)		I
FORMATIE RECUZITERI					
44	1		Recuziter		I

Nr. crt	Nr. crt	Funcția contractuală		Nivelul studiilor	Grad profesional/ Treapta profesională
		de conducere	de execuție		
45	2		Recuziter		I
FORMATIE COSTUMIERE PERUCHERIE					
46	1		Muncitor calificat (costumiera)		I
47	2		Muncitor calificat (costumiera)		I
48	3		Peruchier	G	I
SECȚIA REVISTA					
49	1	Sef secție		S	II
50	1		Scenograf	S	deb
51	2		Dirijor	S	IA
52	3		Coregraf	S	IA
53	4		Actor (teatru)	S	IA
54	5		Actor (teatru)	S	IA
55	6		Actor (teatru)	S	IA
56	7		Actor (teatru)	S	IA
57	8		Actor (teatru)	S	IA
58	9		Actor (teatru)	S	IA
59	10		Actor (teatru)	S	IA
60	11		Actor (teatru)	S	I
61	12		Actor (teatru)	S	deb
62	13		Actor (teatru)	S	deb
63	14		Actor (teatru)	S	deb
64	15		Solist instrumentist	S	IA
65	16		Artist instrumentist	S	IA
66	17		Artist instrumentist	S	II
67	18		Solist balet	S	IA
68	19		Solist balet	S	I
69	20		Solist vocal	S	IA
70	21		Solist vocal	S	IA
71	22		Solist vocal	S	IA
72	23		Solist vocal	S	I
73	24		Instrumentist		I
74	25		Instrumentist		I
75	26		Instrumentist		I
76	27		Balerin	S	IA
77	28		Balerin	S	IA
78	29		Balerin	S	IA
79	30		Balerin	S	IA
80	31		Balerin	S	deb
81	32		Balerin	S	deb
82	33		Balerin		I
83	34		Balerin		I
84	35		Regizor tehnic		I
85	36		Regizor tehnic		I
TEHNIC REVISTA					
FORMATIE MANUITORI DÉCOR					
86	1	Sef formație muncitori			II
87	1		Muncitor calificat (mânuiitor montator decor)		I
88	2		Muncitor calificat (mânuiitor montator decor)		I
89	3		Muncitor calificat (mânuiitor montator decor)		I
90	4		Muncitor calificat (mânuiitor montator decor)		I
91	5		Recuziter	G	I
FORMATIE COSTUMIERE PERUCHERIE					
92	1		Muncitor calificat (costumiera)		I
93	2		Muncitor calificat (costumiera)		I
94	3		Machior		I

Nr. crt	Nr. crt	Funcția contractuală		Nivelul studiilor	Grad profesional/ Treapta profesională
		de conducere	de execuție		
SECȚIA TEATRUL DE ANIMATIE PENTRU COPII SI TINERET IMAGINARIO					
95	1	Sef secție			
96	1		Scenograf	S	II
97	2		Actor (teatru)	S	IA
98	3		Actor (teatru)	S	I
99	4		Actor (teatru)	S	deb
100	5		Actor (teatru)	S	deb
101	6		Actor (teatru)	S	deb
102	7		Actor (teatru)	S	
103	8		Actor (mânuiitor papusi - marionete)	S	IA
104	9		Actor (mânuiitor papusi - marionete)	S	IA
105	10		Actor (mânuiitor papusi - marionete)	S	IA
106	11		Actor (mânuiitor papusi - marionete)	S	I
107	12		Actor (mânuiitor papusi)		I
108	13		Actor (mânuiitor papusi - marionete)	S	
109	14		Actor (mânuiitor papusi - marionete)	S	
110	15		Artist plastic	S	deb
111	16		Regizor tehnic		I
TEHNIC TEATRUL DE ANIMATIE PENTRU COPII SI TINERET IMAGINARIO					
FORMATIE MAESTRI SUNET- LUMINA					
112	1		Operator sunet	S	IA
113	2		Maestru lumini		I
114	3		Maestru lumini		I
FORMATIE MANUITORI DÉCOR - COSTUME PAPUSI					
115	1	Sef formație muncitori			
116	1		Muncitor calificat (costumiera)		II
117	2		Muncitor calificat (mânuiitor montator decor)		I
118	3		Muncitor calificat (mânuiitor montator decor)		I
119	4		Muncitor calificat (instalatii de scena)		I
FORMATIE BUTAFORIE – PICTURA					
120	1	Sef formație muncitori			
121	1		Artist plastic		II
SERVICIUL TEHNIC LUMINI SUNET DRAMA REVISTA					
122	1	Sef serviciu			
123	1		Operator sunet	S	II
124	2		Operator lumini	S	IA
125	3		Maestru sunet	S	I
126	4		Maestru sunet		I
127	5		Maestru lumini		II
128	6		Maestru lumini		I
129	7		Maestru lumini		I
SERVICIUL SECRETARIAT LITERAR, ORGANIZARE SPECTACOLE, MARKETING SI RELATII PUBLICE					
130	1	Sef serviciu			
131	1		Consultant artistic	S	II
132	2		Consultant artistic	S	IA
133	3		Consultant artistic	S	IA
134	4		Impresar artistic	S	IA
135	5		Impresar artistic	S	IA
136	6		Impresar artistic	S	I

Nr. crt	Nr. crt	Funcția contractuală		Nivelul studiilor	Grad profesional/ Treapta profesională
		de conducere	de executie		
137	7		Referent de specialitate	S	IA
138	8		Referent	M	IA
SERVICIUL PRODUCTIE					
139	1	Sef serviciu		S	II
ATELIER CROITORIE PENTRU FEMEI					
140	1		Muncitor calificat (croitor - confectioner imbracaminte)		I
141	2		Muncitor calificat (croitor - confectioner imbracaminte)		I
142	3		Muncitor calificat (croitor - confectioner imbracaminte)		I
ATELIER CROITORIE PENTRU BARBATI					
143	1		Muncitor calificat (croitor - confectioner imbracaminte)		I
144	2		Muncitor calificat (croitor - confectioner imbracaminte)		I
ATELIER CROITORIE PENTRU PAPUSI					
145	1		Muncitor calificat (croitor - confectioner imbracaminte)		I
146	2		Muncitor calificat (croitor - confectioner imbracaminte)		I
ATELIER TAPITERIE					
147	1		Muncitor calificat (tapiter)		I
ATELIER TAMPLARIE					
148	1	Sef formatie muncitori			II
149	1		Muncitor calificat (confectioner montator produse lemn)		I
150	2		Muncitor calificat (confectioner montator produse lemn)		I
151	3		Muncitor calificat (confectioner montator produse lemn)		I
ATELIER MECANIC					
152	1		Muncitor calificat (lacatus montator)		I
153	2		Muncitor calificat (lacatus montator)		I
COMPARTIMENT JURIDIC - CONTENCIOS					
154	1		Consilier juridic	S	IA
COMPARTIMENT CABINET DIRECTOR GENERAL					
155	1		Referent de specialitate	S	IA
COMPARTIMENT FINANCIAR CONTABILITATE, CASIERIE					
156	1		Inspector de specialitate	S	IA
157	2		Inspector de specialitate	S	IA
158	3		Inspector de specialitate	S	IA
159	4		Inspector de specialitate	S	IA
160	5		Inspector de specialitate	S	IA
161	6		Inspector de specialitate	S	IA
162	7		Inspector de specialitate	S	I
COMPARTIMENT RESURSE UMANE					
163	1		Inspector de specialitate	S	IA
164	2		Inspector de specialitate	S	IA
COMPARTIMENT ACHIZITII PUBLICE					
165	1		Inspector de specialitate	S	IA
166	2		Inspector de specialitate	S	I
SERVICIUL INTRETINERE - ADMINISTRATIV					
167	1	Sef serviciu		S	II
168	1		Referent de specialitate	S	I
169	2		Referent	M	IA
170	3		Magaziner	M	
171	4		Pompier		
172	5		Plasator sala	G	

Nr. crt	Nr. crt	Funcția contractuală		Nivelul studiilor	Grad profesional/ Treapta profesională
		de conducere	de executie		
173	6		Plasator sala	G	
174	7		Supraveghetor sala	G	
175	8		Supraveghetor sala	G	
176	9		Supraveghetor sala	G	
177	10		Supraveghetor sala	G	
178	11		Muncitor calificat (lacatus mecanic)		I
179	12		Muncitor calificat (lacatus mecanic)		I
180	13		Muncitor calificat (electrician)		I
181	14		Paznic		
182	15		Paznic		
183	16		Paznic		
184	17		Paznic		
FORMATIE TRANSPORT					
185	1		Sofer (autocar)		I
186	2		Sofer (autoturism)		I
187	3		Sofer	G	I